

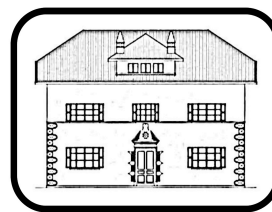

Associazione Arione



Scuola per Direttori di Coro
Fondazione Guido d'Arezzo



Fondazione Lucia de Conz

Summer Camp Musicale 2017

Il “Summer Camp Musicale” viene riproposto dalla Associazione Arione sempre presso la sede della Fondazione Lucia de Conz, nella meravigliosa sede di San Gregorio nelle Alpi ai piedi del parco nazionale delle Dolomiti bellunesi. Arrivato alla sua nona edizione, nel corso degli anni ha visto la partecipazione di numerosi iscritti provenienti da Albania, Cina, Corea, Giappone, Hong Kong, Italia, Paraguay, Russia, Svizzera, Vietnam e Taiwan.

Anche quest’anno il corso si svolgerà in collaborazione con la Scuola Superiore per Direttori di Coro della Fondazione Guido d’Arezzo.

Finalizzato allo studio e al perfezionamento delle diverse prassi esecutive e tecniche stilistiche, anche in preparazione di esami, audizioni e concorsi, il Summer Camp Musicale è aperto a cantanti, strumentisti e direttori, sia professionali che amatoriali, di ogni nazionalità e senza limiti d’età.

Potranno partecipare anche gruppi vocali e strumentali con i quali verrà stabilito un programma di studio specifico, nonché professori e attori interessati ad un miglior uso della propria voce.

Sarà possibile frequentare tutto il periodo oppure concordare con i docenti una frequenza parziale, partecipare in qualità di uditori ed anche presenziare come accompagnatori di allievi effettivi.

Da quest’anno i corsi collettivi sono stati riorganizzati e risultano tutti compresi nella tassa d’iscrizione.

Sede dei corsi: Fondazione Lucia de Conz – San Gregorio nelle Alpi (BL)
www.fondazioneelucia.com

Periodo: da lunedì 24 luglio a sabato 12 agosto 2017.
domenica 23 luglio: incontro d’apertura
domenica 13 agosto: concerto finale e consegna diplomi
lunedì 14 e martedì 15: riposo e gita.

Corsi e Docenti principali

Dan Shen:	Canto, Tecnica vocale
Alberto Ranucci:	Pianoforte
Luigi Marzola :	Repertorio vocale, Accompagnamento pianistico, Direzione di coro e d'orchestra, Basso continuo
Lorenzo Donati:	Direzione di coro - repertorio del '900

Materie principali:

- Canto
- Tecnica vocale
- Repertorio lirico e vocale da camera per pianisti e cantanti
- Accompagnamento pianistico
- Repertorio corale del '900
- Direzione corale e d'orchestra
- Pianoforte
- Pratica del basso continuo alla tastiera
- Tecnica relativa ad altri strumenti (da chiedere entro il mese di maggio)

Il repertorio delle lezioni verrà concordato preventivamente tra docenti e studenti.

Lezioni collettive (comprese nella tassa d'iscrizione):

- Lezioni del mattino: movimento in palcoscenico, giochi ritmici, Tai Chi, danze di corte e popolari)
- Lezioni della sera: laboratorio corale con lettura e concertazione brani scelti sulla base dell'organico vocale
- Tecnica vocale
- Educazione musicale: analisi, lettura e studio di testi per musica, ascolto, conferenze
- Fonetica e dizione (italiana, francese, tedesca, inglese, spagnola e latina)
- Ensemble vocali e strumentali

Tariffe

Tassa d'iscrizione comprendente le lezioni collettive e che permette di seguire come uditore tutte le lezioni: € 250 a settimana.

Lezioni individuali: a) € 50 a lezione con docenti principali
b) € 35 a lezione con docenti collaboratori

Uditore: € 150 a settimana (la tassa d'iscrizione è compresa)

Vitto e alloggio: € 30 al giorno
€ 200 per una settimana
€ 380 per due settimane
€ 550 per tre settimane
€ 30 al giorno tariffa fissa per gli accompagnatori

Solo vitto: € 10 un pasto
€ 15 due pasti

Gruppi vocali e/o strumentali: Tariffe e tempo da concordare con gli organizzatori

Verranno organizzate anche gite culturali, conferenze e degustazioni enogastronomiche facoltative.

Per informazioni

Dan Shen: +39 335 8048706
Luigi Marzola: +39 328 8149998
E-mail: associazionearione@fastwebnet.it
Facebook: Associazione Arione

Come raggiungerci

Fondazione Lucia De Conz, Via Belvedere nn. 27 e 29, 32030 San Gregorio nelle Alpi (BL) - Service line +39 342 1547038

In automobile: autostrada a 27 Mestre-Belluno: Seguire quindi indicazioni per Feltre. Arrivati a Santa Giustina, dopo la chiesa, girare a destra e seguire le indicazioni per San Gregorio nelle Alpi. Per chi viene da Feltre o da Lentiai: Passare Busche. Arrivati a Santa Giustina girare a sinistra prima della chiesa e seguire le indicazioni per San Gregorio nelle Alpi.

In treno: Linea Padova-Belluno o Padova-Calalzo di Cadore, fermata “**S. Giustina – Cesio**”. E' previsto un servizio di trasporto con pullman privato dalla stazione di S. Giustina alla sede dei corsi.

Scheda d'iscrizione

Cognome Nome

Uomo Donna Allievo effettivo Uditore Accompagnatore

Tipologia (cantante, pianista, direttore di coro, ecc...).....

Tipo di voce (per cantanti e coristi).....Data di nascita.....

Nazionalità.....Tel.....

E-mail.....

1^a settimana 2^a settimana 3^a settimana altro (da concordare con i docenti)

Gli orari per le lezioni individuali e i relativi docenti saranno concordati con l'organizzazione

Lezioni individuali

Canto	<input type="checkbox"/> (numero di lezioni richieste)
Tecnica vocale	<input type="checkbox"/> (numero di lezioni richieste)
Repertorio lirico e vocale da camera per pianisti e cantanti	<input type="checkbox"/> (numero di lezioni richieste)
Accompagnamento pianistico	<input type="checkbox"/> (numero di lezioni richieste)
Direzione corale e d'orchestra	<input type="checkbox"/> (numero di lezioni richieste)
Direzione corale – repertorio del '900	<input type="checkbox"/> (numero di lezioni richieste)
Pianoforte	<input type="checkbox"/> (numero di lezioni richieste)
Pratica del basso continuo	<input type="checkbox"/> (numero di lezioni richieste)
Tecnica relativa ad altri strumenti	<input type="checkbox"/> (numero di lezioni richieste)

Informazioni sul vitto: se sei allergica/o a qualcosa, ti preghiamo di indicarlo

.....
.....

Sei vegetariana/o?

Sì, completamente Sì, ma mangio uova Sì, ma mangio formaggi Sì, ma mangio pesce

Nota: le attività di cuoco e aiuto cuoco verranno suddivise a turno tra tutti coloro che alloggiano presso la Fondazione; se ti piace e hai capacità di cucinare, ti preghiamo di indicarlo qui sotto. Ovviamente chi non sa cucinare sarà di turno come aiuto cuoco.

1. Sì, posso organizzare un pasto da solo e mi offro di cucinare qualche volta
2. Sì, mi offro di cucinare qualche volta ma non da solo

Iscrizione al corso tramite l'invio del presente modulo entro il 15 luglio a:

➤ associazionearione@fastwebnet.it ◀

N.B.: Il versamento dell'intera quota, comprendente i costi di vitto e alloggio, sarà effettuato direttamente sul posto il primo giorno di lezione.